

Dépose Faux - plafond
Non concerné par le projet

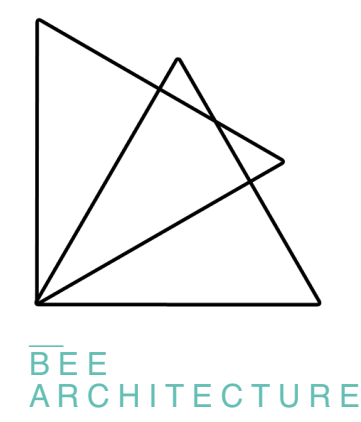

AVANT PROJET
REAMENAGEMENT IMMEUBLE RUE MALVILLE

01_PLAN EXISTANT + DEMOLITION _RDC Ech : 1/100

MOA
CAF de Loire-Atlantique
25 rue de Malville
44307 Nantes cedex 9

SITE
CAF de Loire-Atlantique
25 rue de Malville
44307 Nantes cedex 9

REFERENCE PROJET
Dossier n° 2024-202

DATE
25/06/09

PHASE
APD

INDICE
A

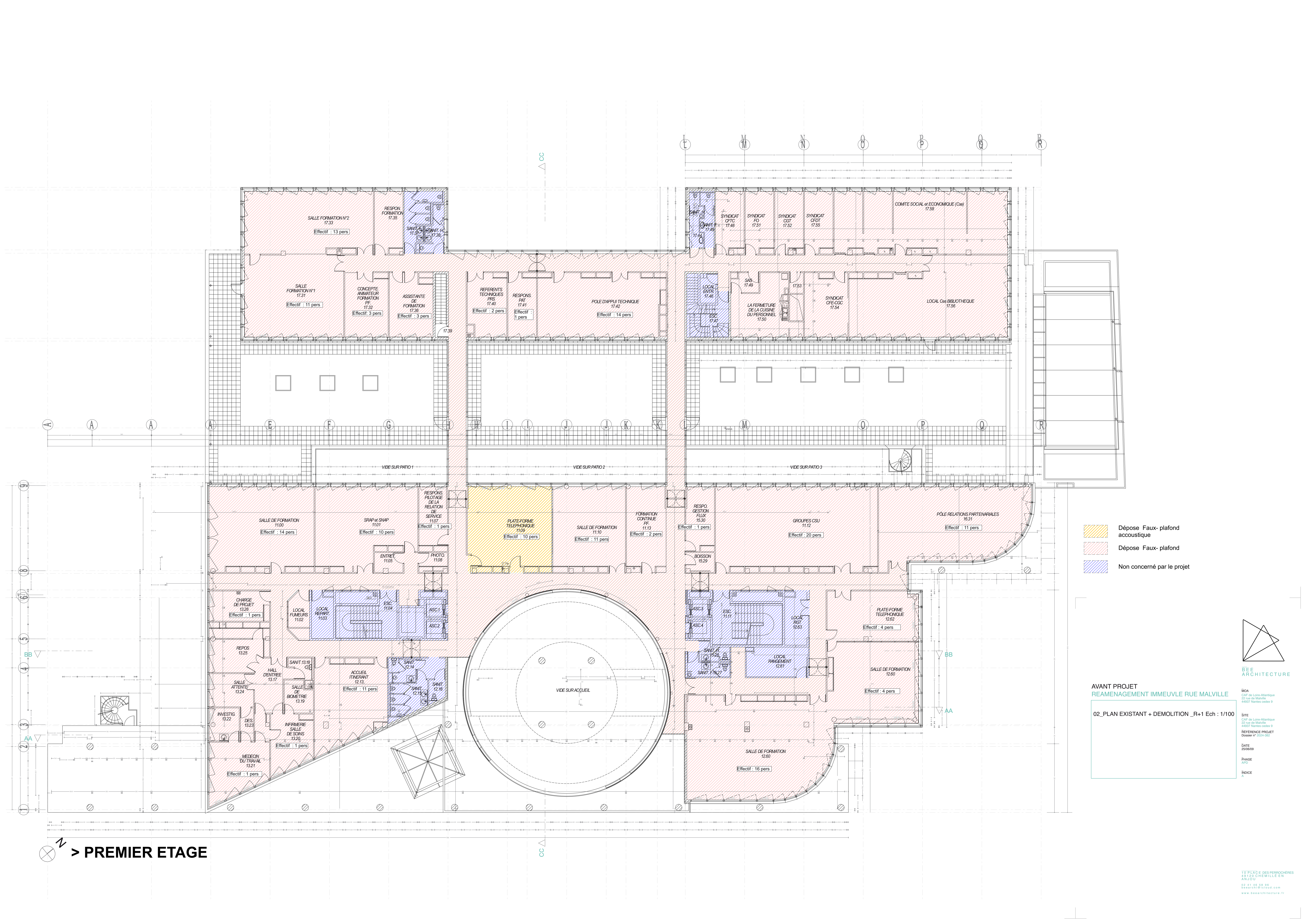

- Dépose Faux-plafond acoustique
- Dépose Faux-plafond
- Non concerné par le projet

AVANT PROJET
REAMENAGEMENT IMMEUBLE RUE MALVILLE

02_PLAN EXISTANT + DEMOLITION _R+1 Ech : 1/100

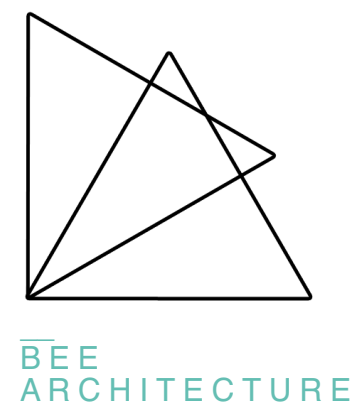

M.O.A.
CAF de Loire-Atlantique
25 rue de Malville
44307 Nantes cedex 9

SITE
CAF de Loire-Atlantique
25 rue de Malville
44307 Nantes cedex 9

REFERENCE PROJET
Dossier n° 2024-302

DATE
25/06/09

PHASE
APD

INDICE
A

15 PLACE DES PERROCHERES
49100 CHEMILLE EN ANJOU
02 41 46 89 06
bee@bee-architecture.com
www.beearchitecture.fr

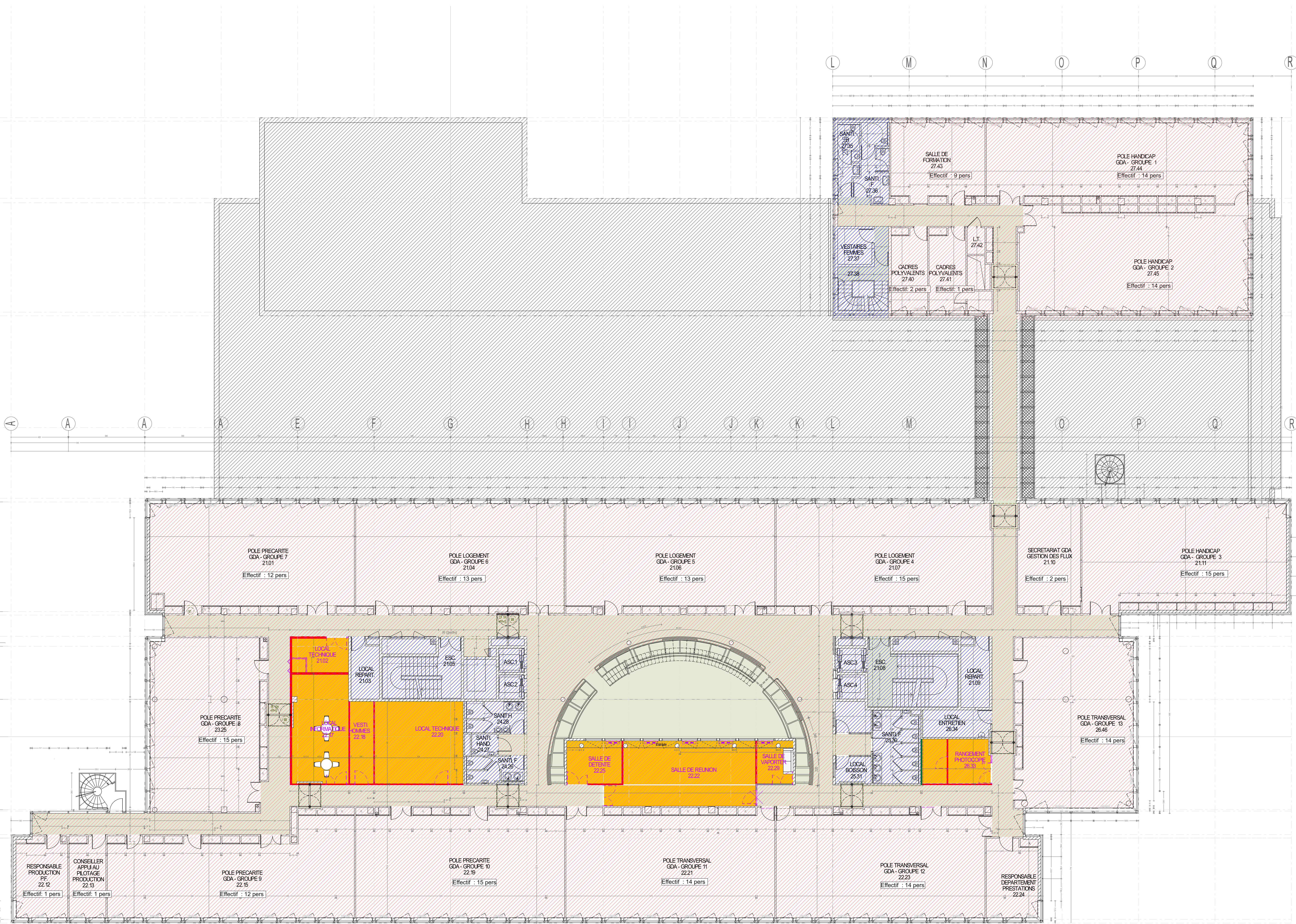

- Dépose Faux - plafond
- Non concerné par le projet
- Dépose cloisons + menuiseries intérieures
- Dépose sol

AVANT PROJET
REAMENAGEMENT IMMEUBLE RUE MALVILLE

03_PLAN EXISTANT + DEMOLITION _R+2 Ech : 1/100



MCA
CAF de Loire-Atlantique
22 rue de Malville
44307 Nantes cedex 9

SITE
CAF de Loire-Atlantique
22 rue de Malville
44307 Nantes cedex 9

REFERENCE PROJET
Dossier n° 2024-202

DATE
25/06/09

PHASE
A1D

INDICE
A

> DEUXIEME ETAGE



- 

DA
F de Loire-Atlantique
rue de Malville
937 Nantes cedex 9

TE
F de Loire-Atlantique
rue de Malville
937 Nantes cedex 9
FÉRENCE PROJET
ossier n° 2024-382

TE
08/09

ASE

CHOICE

PLAÇE DES PERROCHÈRE
120 CHEMILLE EN
JOU
+33 (0) 41 46 58 96
bea@beearchi@icloud.com
www.beearchitecture.fr

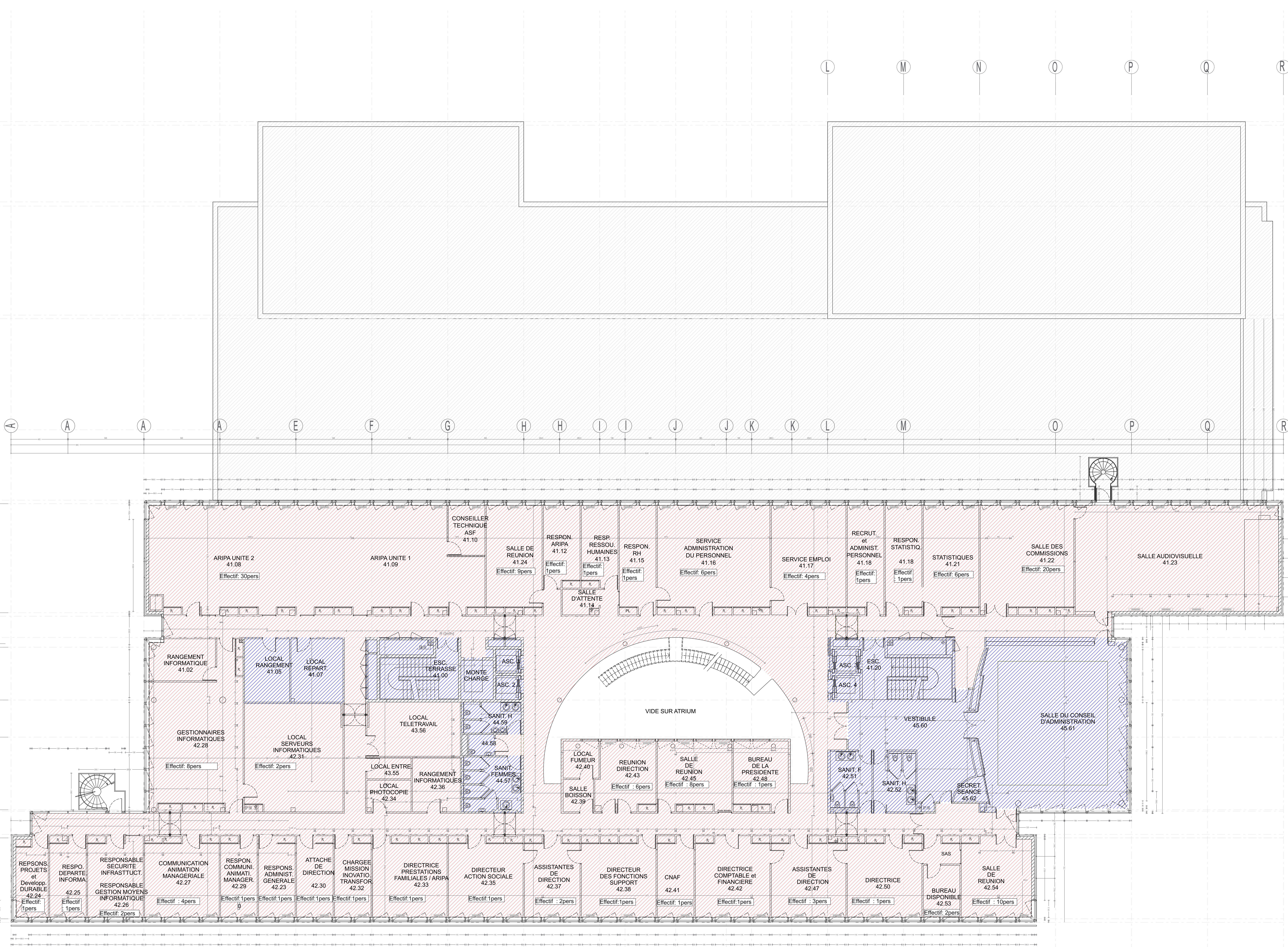

- Dépose Faux-plafond
- Non concerné par le projet

AVANT PROJET
REAMENAGEMENT IMMEUVLE RUE MALVILLE

05_PLAN EXISTANT + DEMOLITION _R+4 Ech : 1/100



MOA
CAF de Loire-Atlantique
22 rue de Malville
44307 Nantes cedex 9

SITE
CAF de Loire-Atlantique
22 rue de Malville
44307 Nantes cedex 9

REFERENCE PROJET
Dossier n° 2024-302

DATE
25/06/09

PHASE
APD

INDICE
A

> QUATRIEME ETAGE

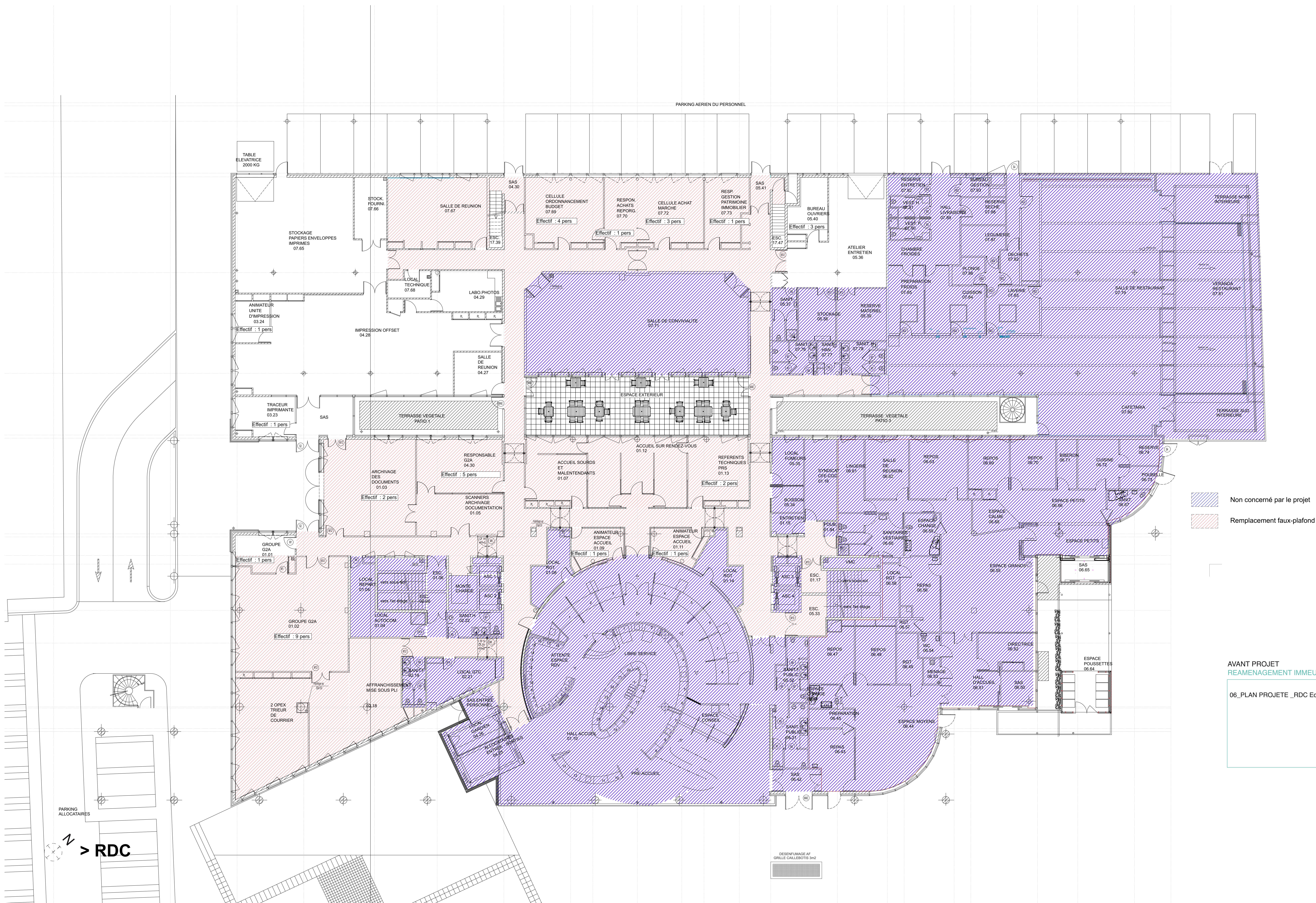

- Non concerné par le projet
- Remplacement faux-plafond

AVANT PROJET
REAMENAGEMENT IMMEUBLE RUE MALVILLE

06_PLAN PROJETE _RDC Ech : 1/100

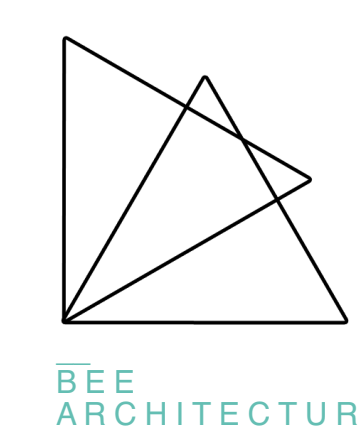

MOA
CAF de Loire-Atlantique
22 rue de Malville
44007 Nantes cedex 9

SITE
CAF de Loire-Atlantique
22 rue de Malville
44007 Nantes cedex 9

REFERENCE PROJET
Dossier n° 0024-202

DATE
25/06/09

PHASE
APD

INDICE
A

TO PLACÉ DES PERROCHÈRES
18120 CHEMILLE EN
ANJOU
02 41 46 25 06
bee.archi@orange.com
www.beearchitecture.fr



- Remplacement Faux- plafond acoustique
- Remplacement Faux- plafond
- Non concerné par le projet
- Création d'un coffre pour le passage de gaine

AVANT PROJET
REAMENAGEMENT IMMEUBLE RUE MALVILLE

07_PLAN PROJETE _R+1 Ech : 1/100

BEE ARCHITECTURE

SITE
CAF de Lorraine-Atlantique
23 rue de Malville
44037 Nantes cedex 9

REFERENCE PROJET
Dossier n° 2024-302

DATE
25/06/09

PHASE
APD

INDICE
A



 > PREMIER ETAGE









 **> TROISIEME ETAGE**







LES TYPOLOGIES D'ESPACES

-  Salles de réunions
-  Bulles
-  Salle de pauses



> LEGENDE PMR

-  Espace de retournement Ø1,50m
-  Espace de Manoeuvre de porte 220x140
-  Espace de Manoeuvre de porte 170x140
-  Espace d'usage 140x80

> LEGENDE CLOISONS ET PORTES*

-  Bloc porte RW + C >29 dB
-  Bloc porte RW + C >37 dB
-  Bloc porte
-  Cloison avec châssis vitré RW + C > 45 dB
Option châssis vitré tout hauteur coupe-feu 1H, E160
-  Doublage sur ossature composée de 45 mm de laine minérale et 1 BA13
-  Cloison sèche 98/48 avec 2 BA13 standard par parement
-  Cloison sèche 98/48 avec 2 BA13 PlacoPhonique par parement

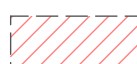
FAUX-PLAFONDS ET SOLS

-  Remplacement Faux - plafond
-  Non concerné par le projet
-  Remplacement FP et sol

AVANT PROJET
REAMENAGEMENT IMMEUBLE RUE MALVILLE

09_PLAN PROJETE _R+3 Ech : 1/100

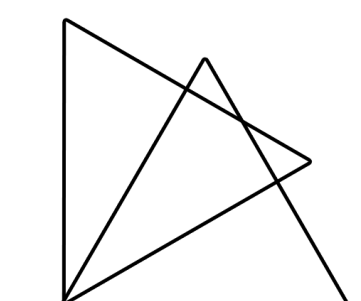

BEE
ARCHITECTURE

M.O.A.
CAF de Loire-Atlantique
25 rue de Malville
44007 Nantes cedex 09

SITE
CAF de Loire-Atlantique
25 rue de Malville
44007 Nantes cedex 09

REFERENCE PROJET
Dossier n° 0024-Soc

DATE
25/06/09

PHASE
APD

INDICE
A

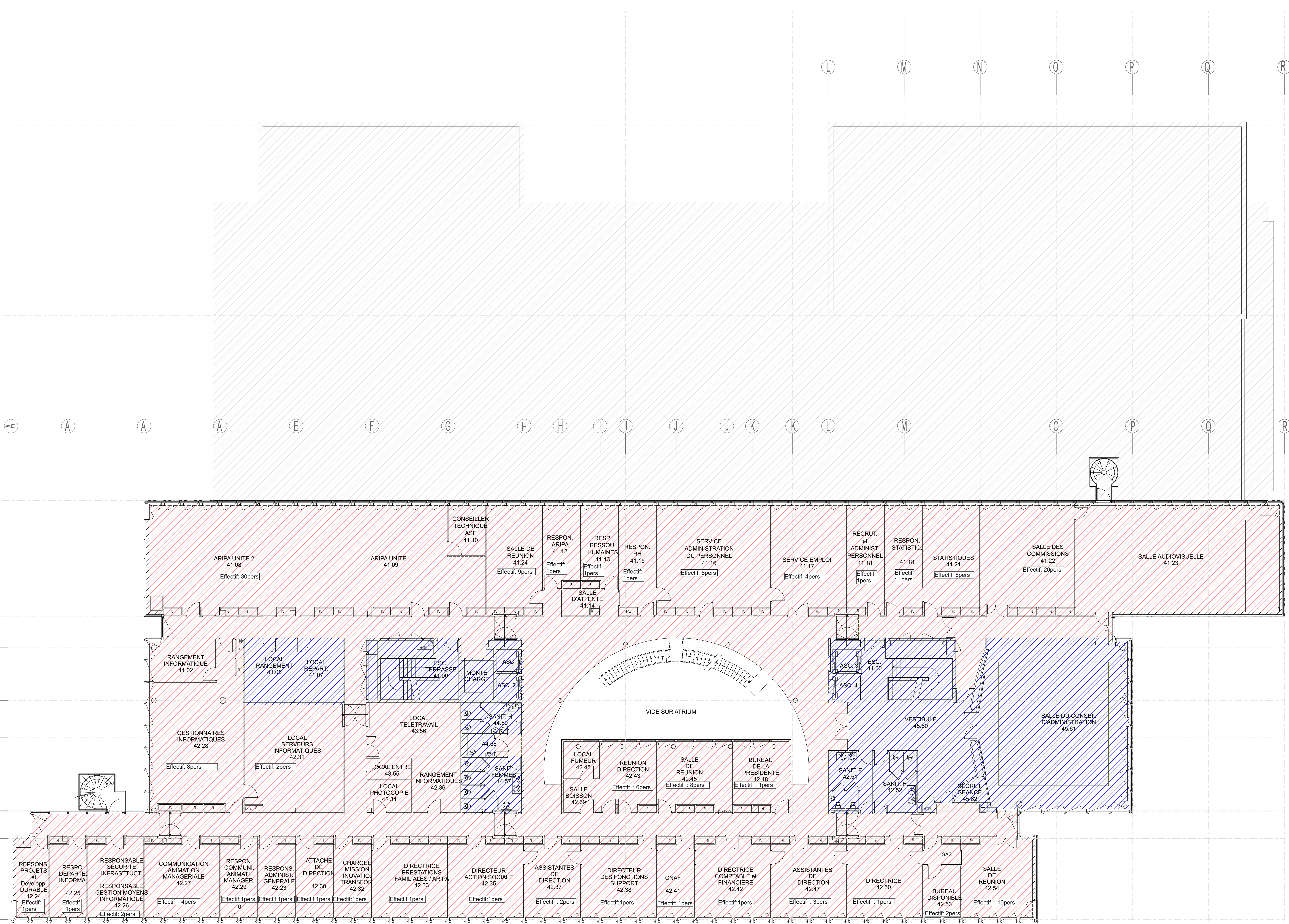

Remplacement Faux plafond

Non concerné par le projet

AVANT PROJET
REAMENAGEMENT IMMEUVLE RUE MALVILLE

10_PLAN PROJETE _R+4 Ech : 1/100



MOA
CAF de Loire-Atlantique
22 rue de Malville
44307 Nantes cedex 9

SITE
CAF de Loire-Atlantique
22 rue de Malville
44307 Nantes cedex 9

REFERENCE PROJET
Dossier n° 2024-202

DATE
25/06/09

PHASE
APD

INDICE
A

> QUATRIEME ETAGE

> SOLS

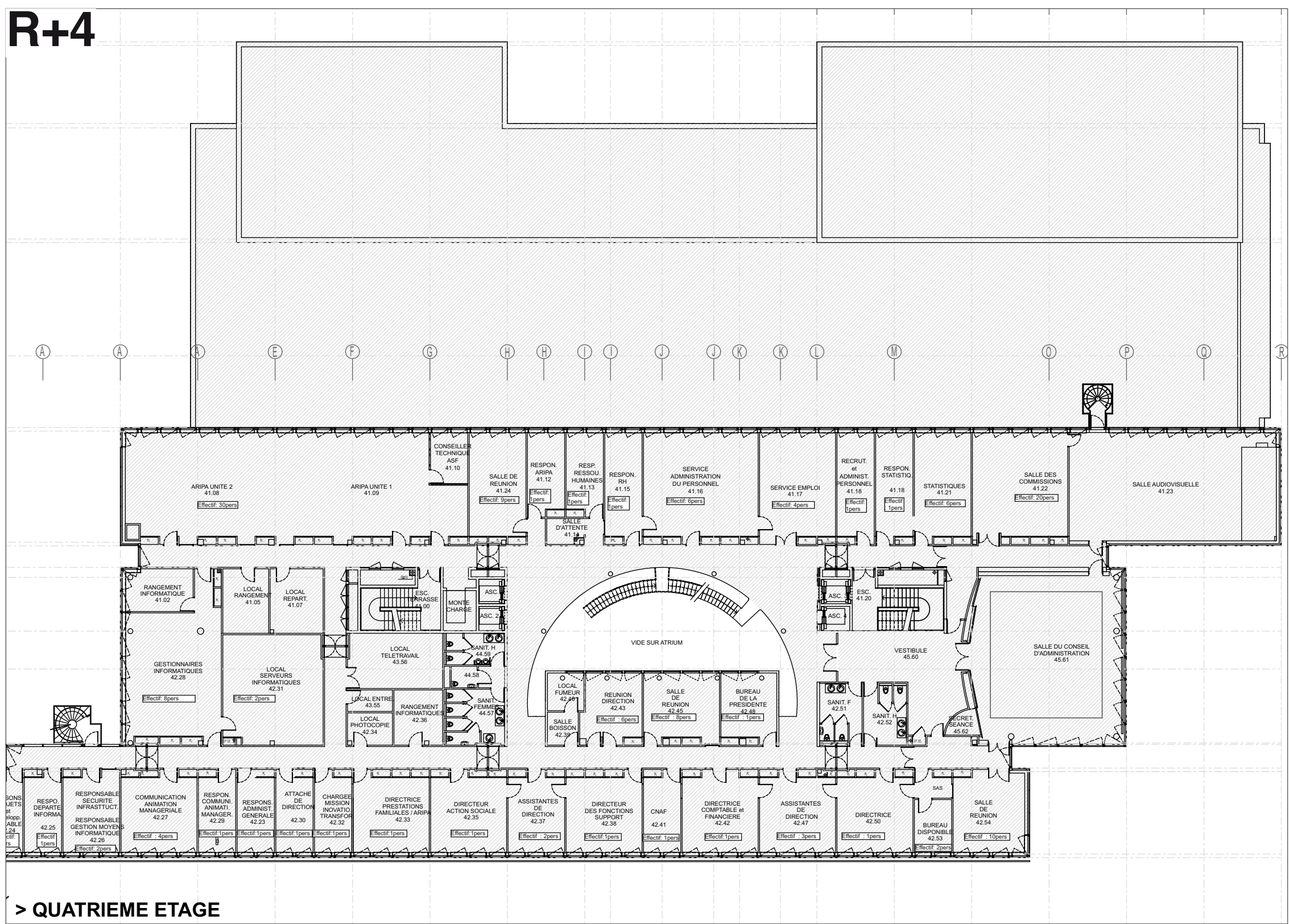
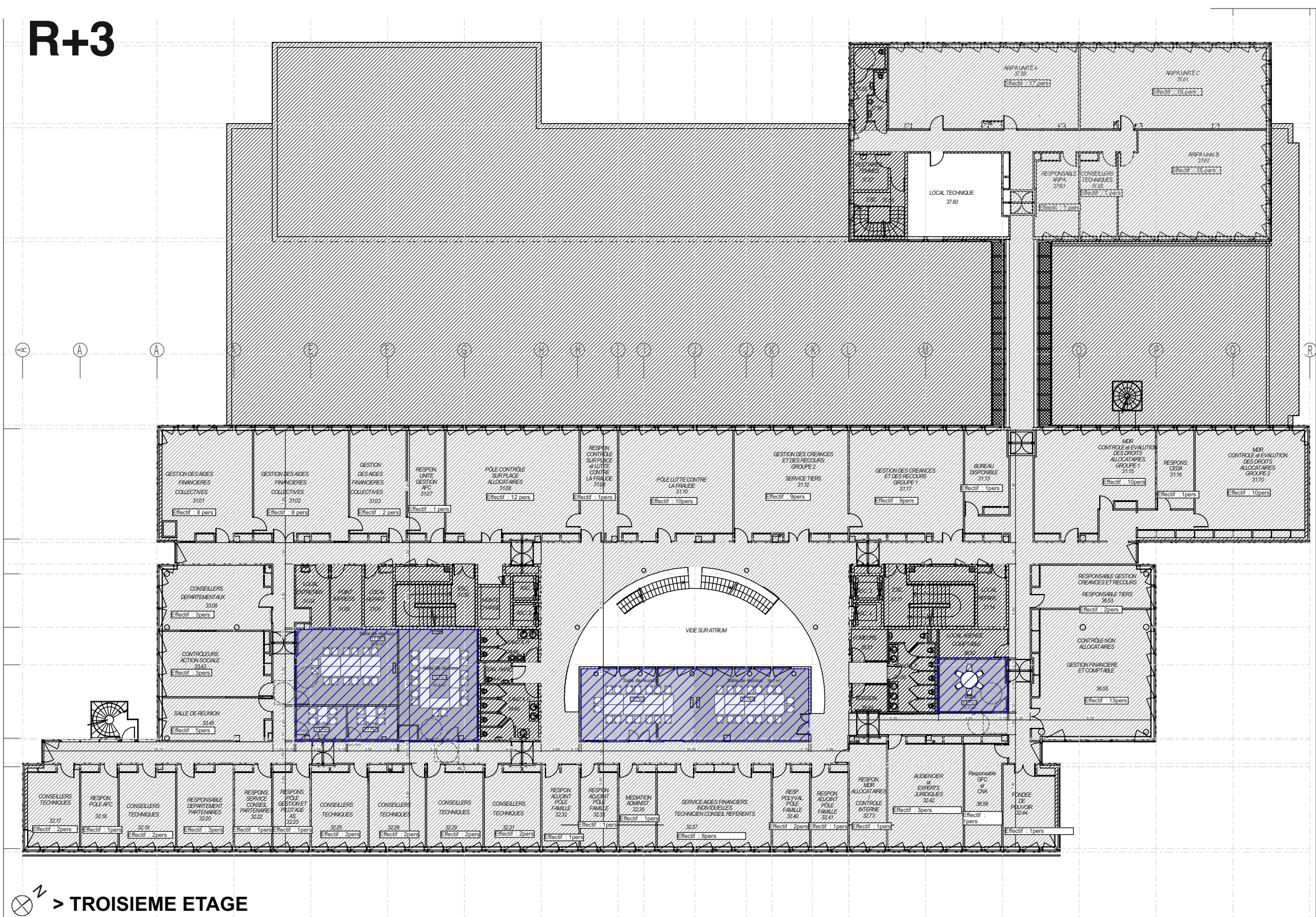
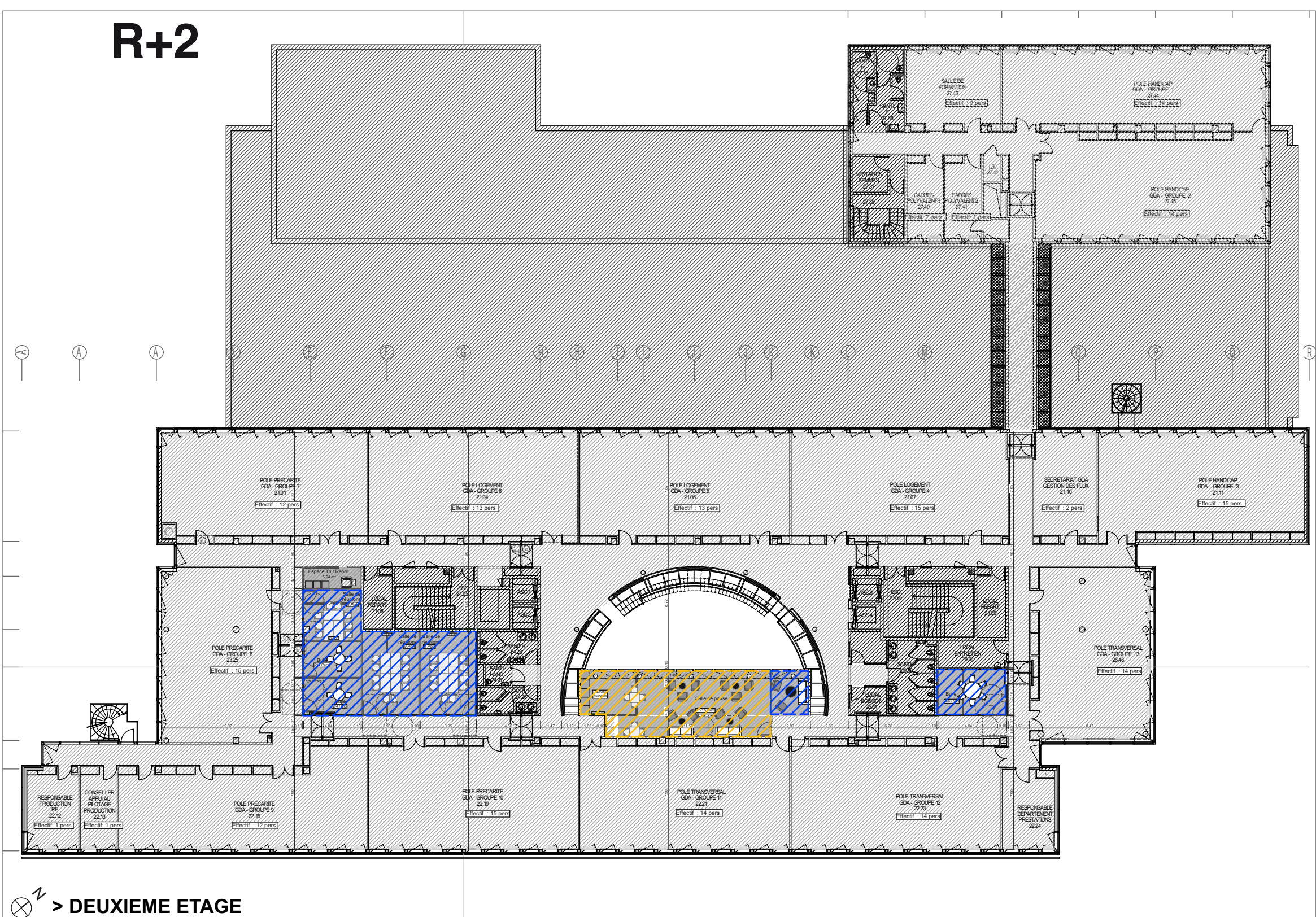
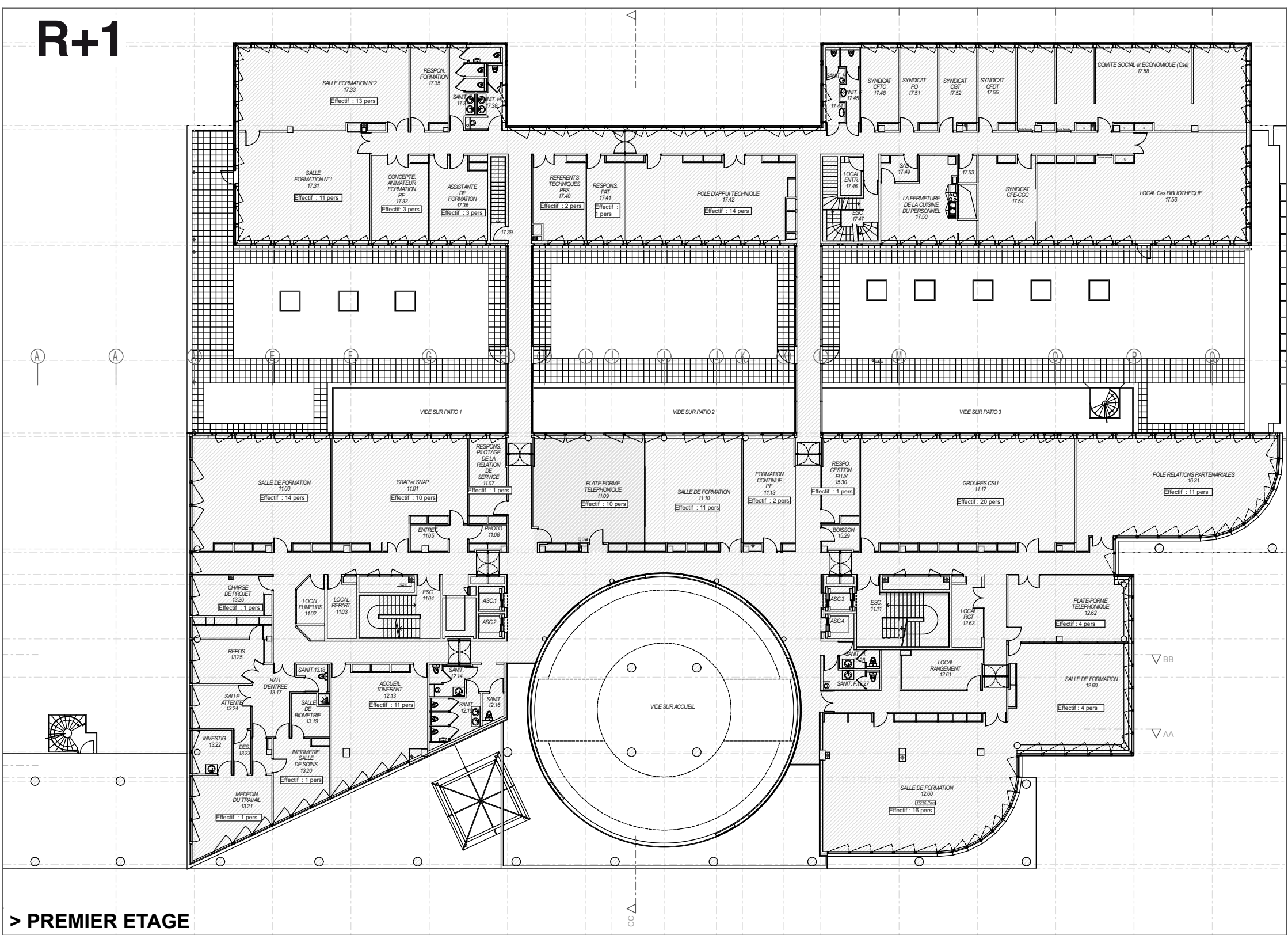
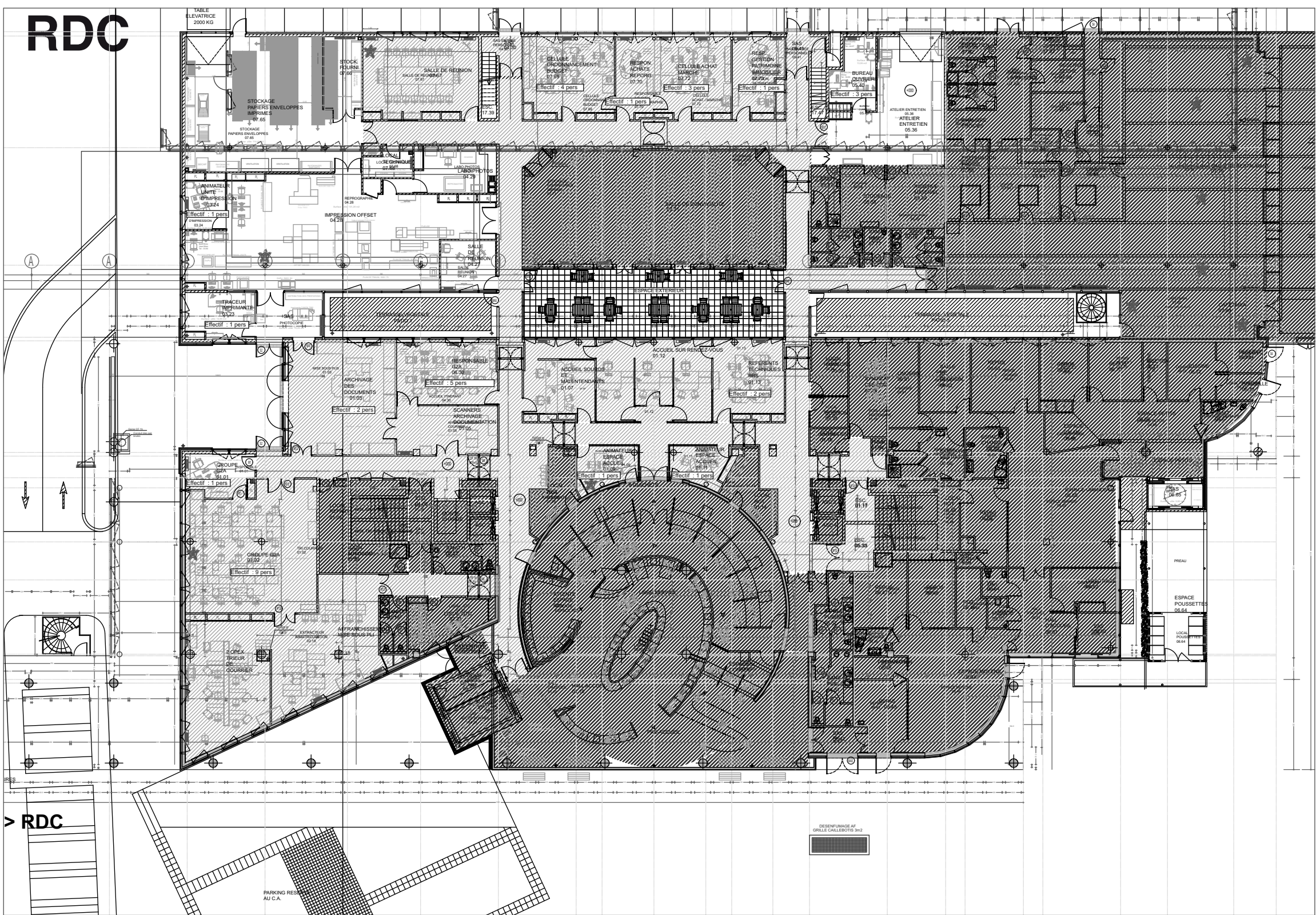

> LEGENDE SOLS

- FLOTEX type Sign Origin de chez FORBO
ou
PVC type ICE Fresh Almond de chez Tarkett 18 DB
Prévu dans le projet
- PVC type Plaza de chez Tarkett
Coloris à définir
Prévu dans le projet

AVANT PROJET
REAMENAGEMENT IMMEUVLE RUE MALVILLE

12_MATERIAUX SOL Ech : 1/300

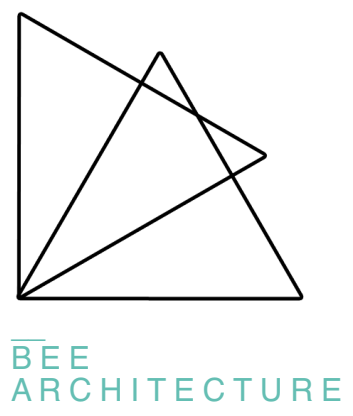

MOA
CAF de Loire-Atlantique
22 rue de Malville
44307 Nantes cedex 9

SITE
CAF de Loire-Atlantique
22 rue de Malville
44307 Nantes cedex 9

REFERENCE PROJET
Dossier n° 2024-202

DATE
25/06/09

PHASE
APD

INDICE
A

TOTALE DES PERROCHERES
49120 CHEMILLE EN
ANJOU
02 41 46 88 86
bee@bee-architecture.fr
www.beearchitecture.fr

> PLAFONDS

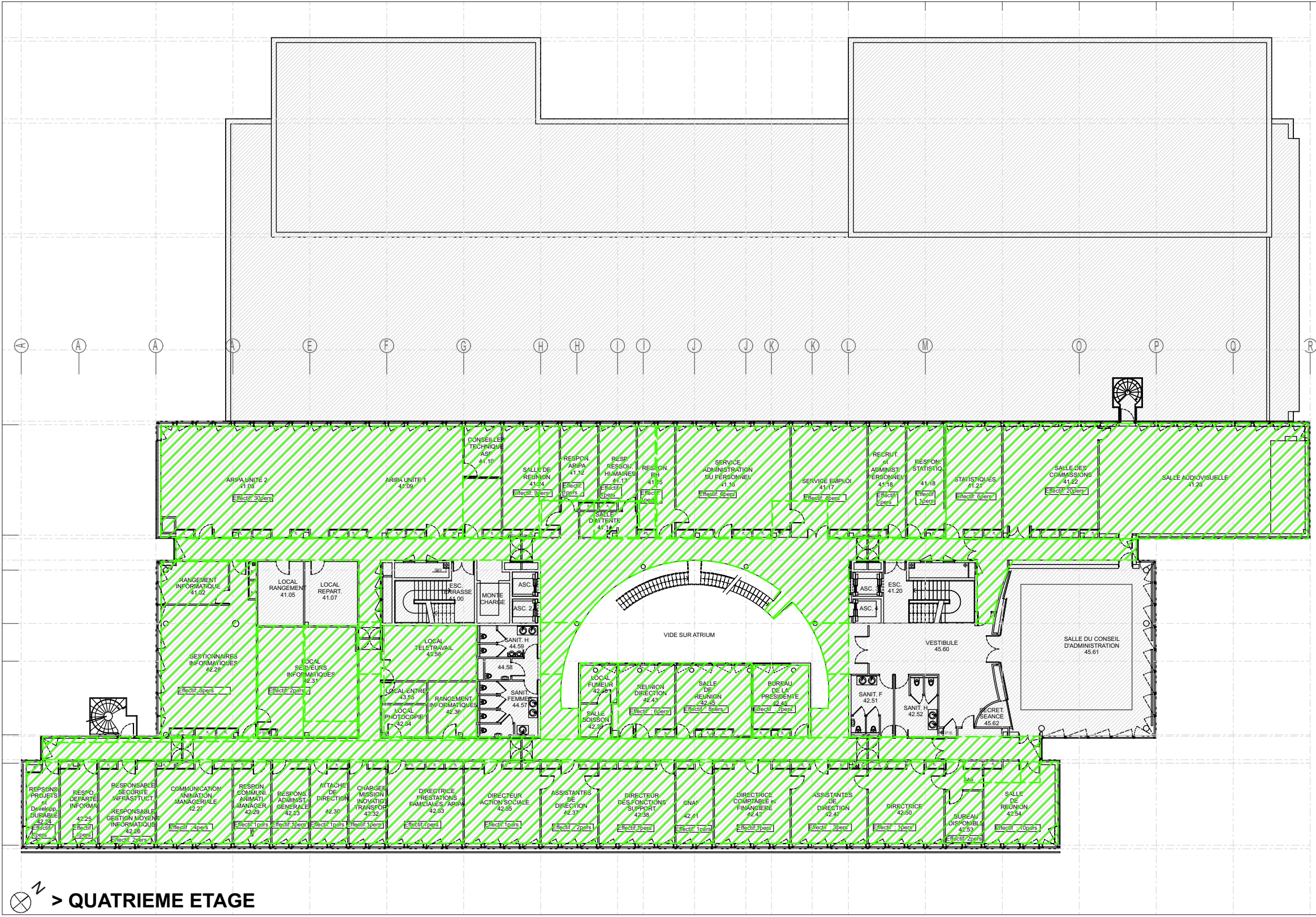
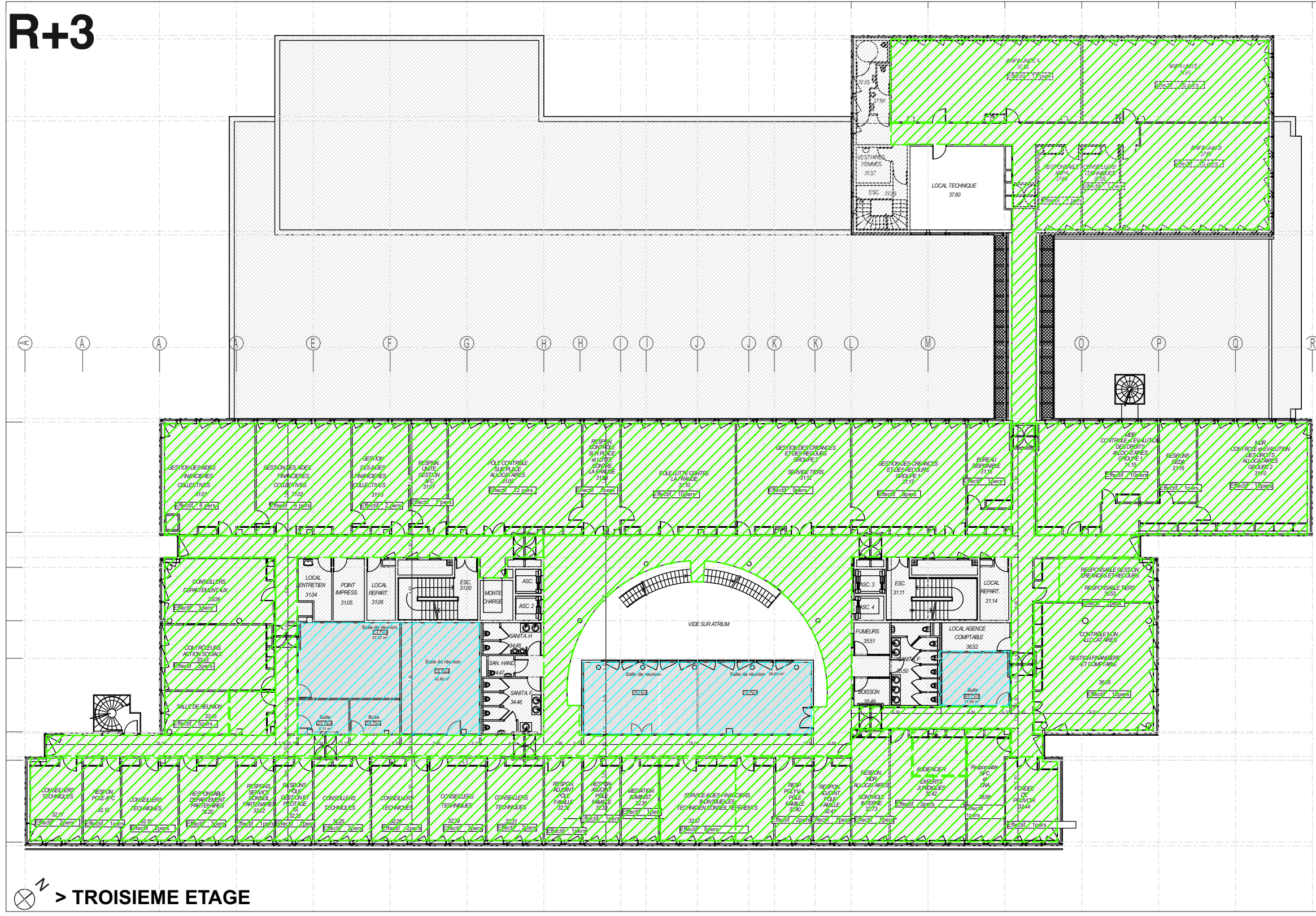
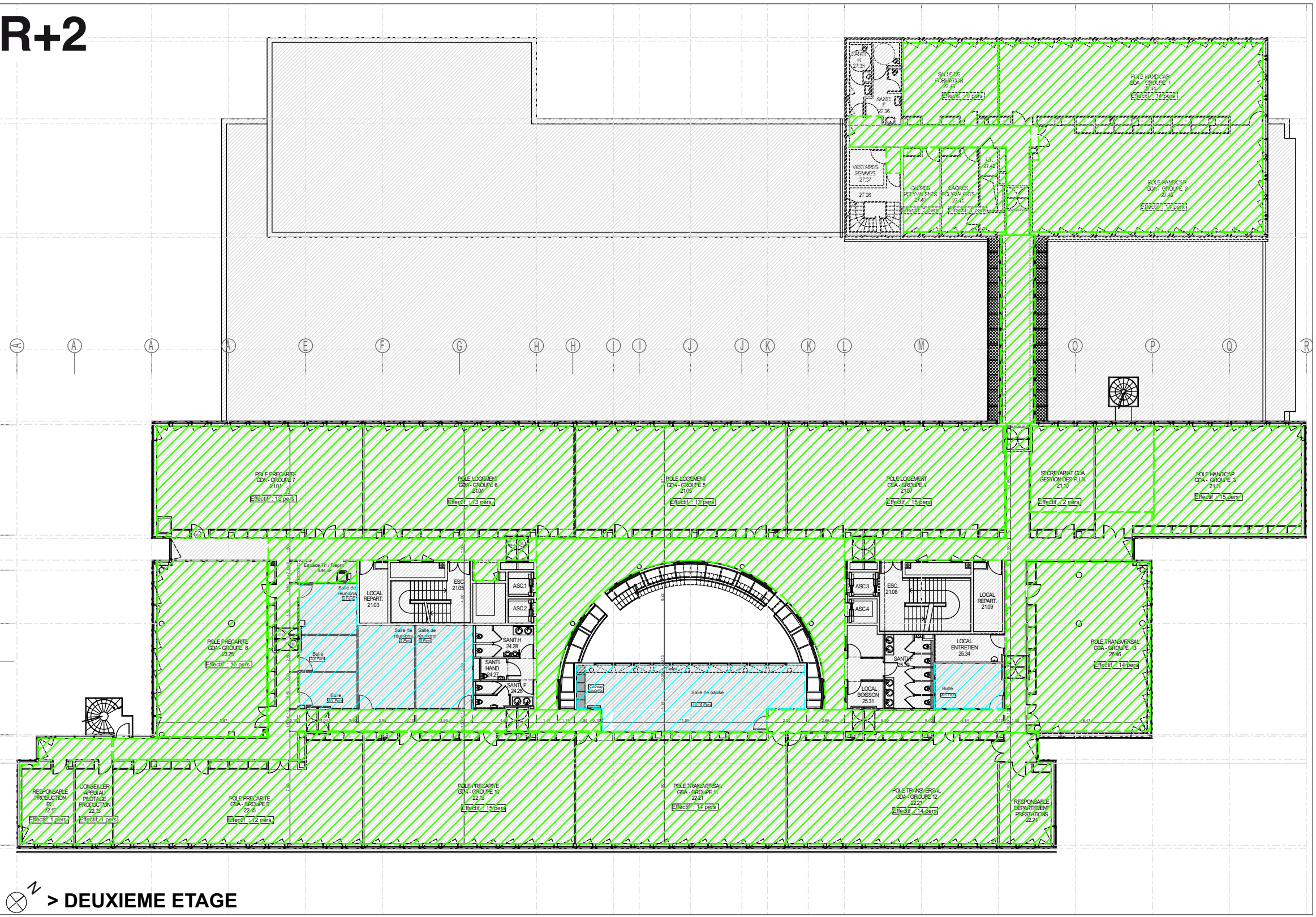
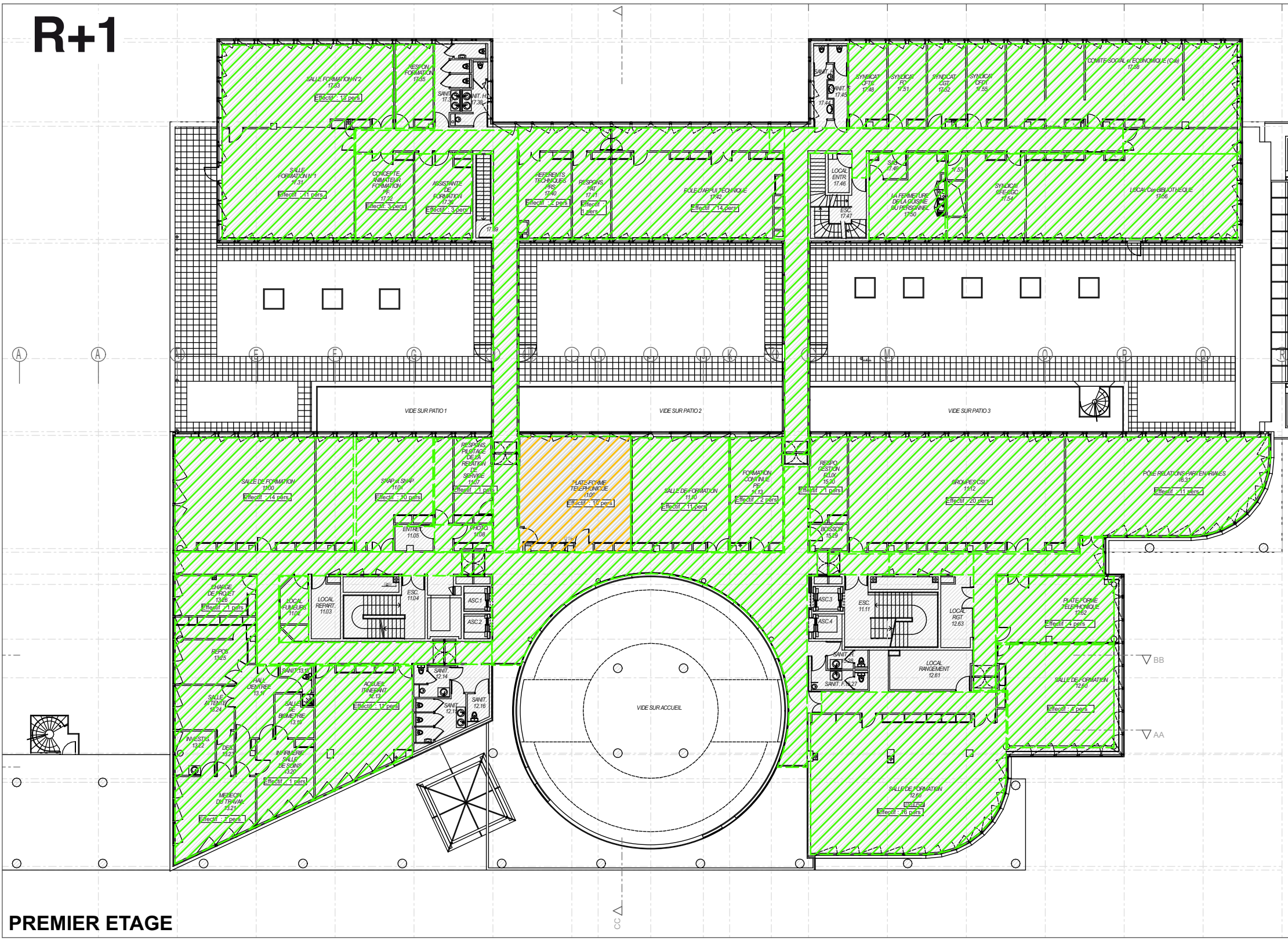
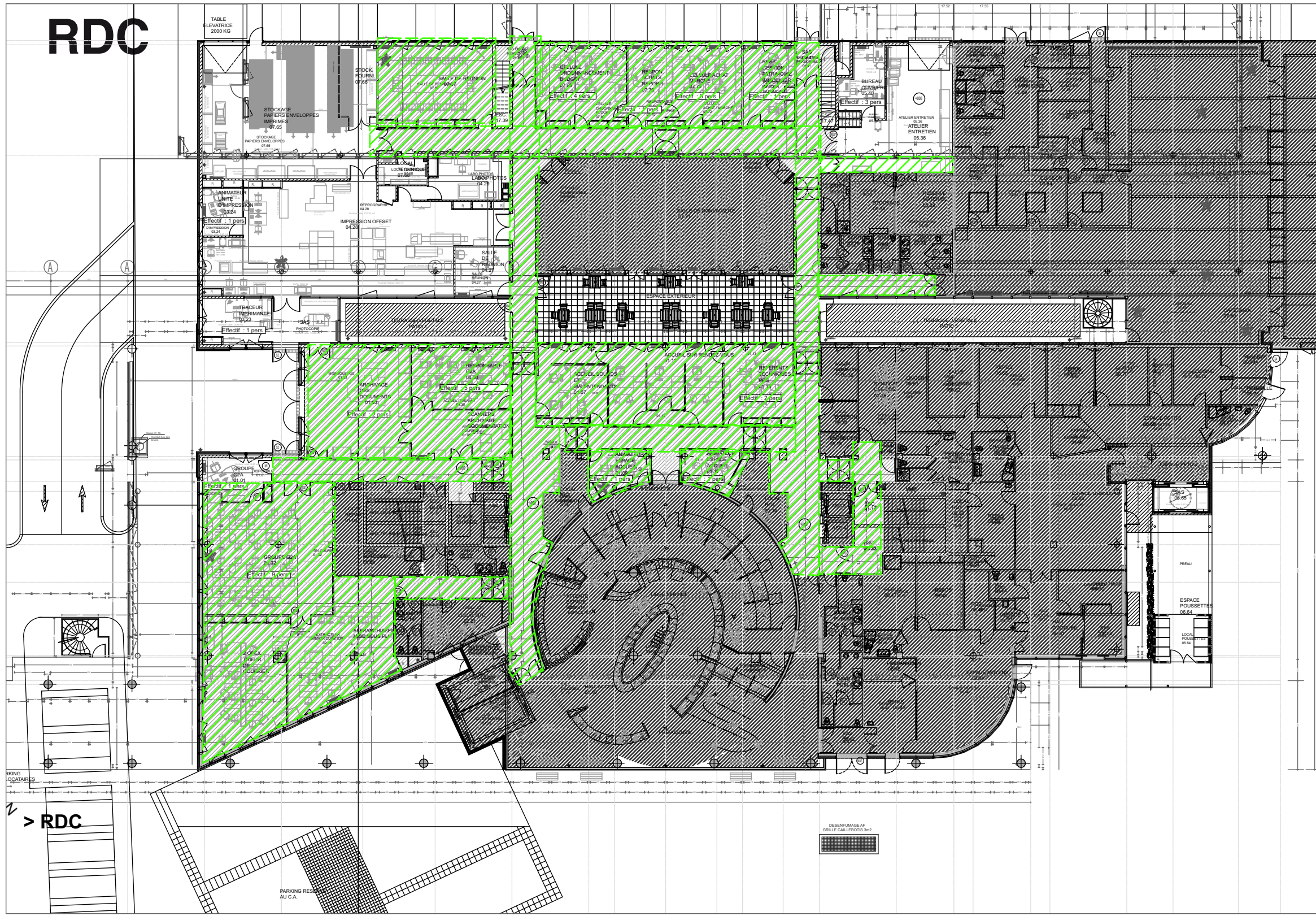

> PLAFONDS

- Plafond ROCKFOND EKLA
- Plafond fibre de bois
KNAUF organic pure 60x120
- Remplacement Faux- plafond
acoustique

AVANT PROJET
REAMENAGEMENT IMMEUVLE RUE MALVILLE

13_MATERIAUX PLAFOND Ech : 1/300 (1)

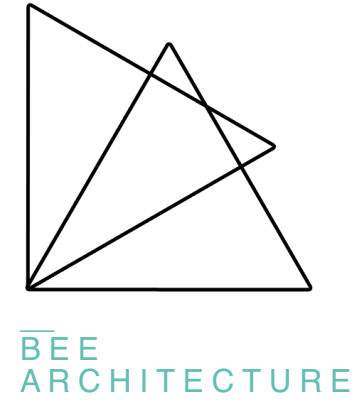

MOA
CAF de Loire-Atlantique
22 rue de Malville
44307 Nantes cedex 9

SITE
CAF de Loire-Atlantique
22 rue de Malville
44307 Nantes cedex 9

REFERENCE PROJET
Dossier n° 2024-202

DATE
25/06/09

PHASE
APD

INDICE
A